

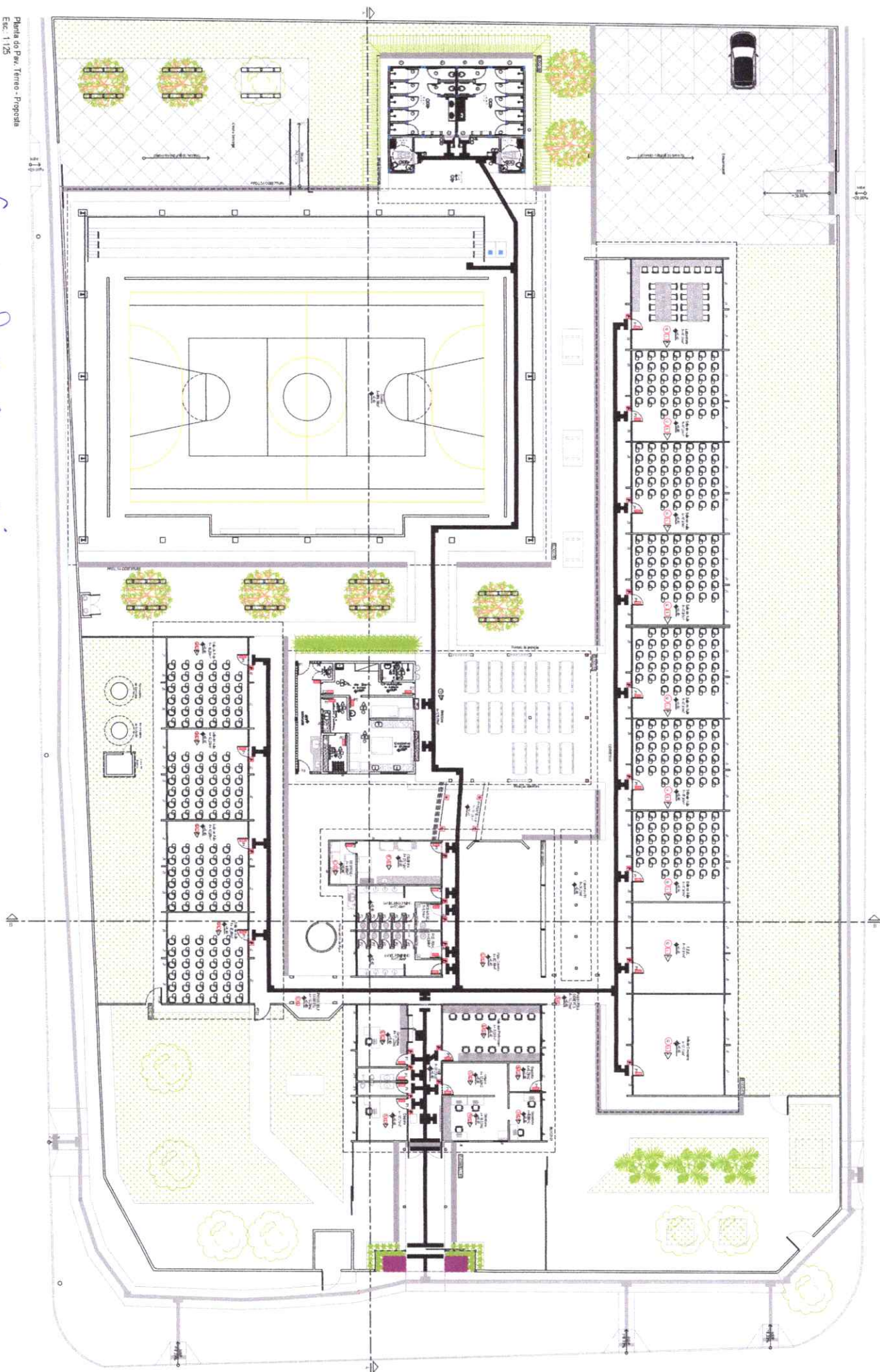

Mônia B. Rocha Medeiros



TERMO DE CIÊNCIA E CONCORDÂNCIA

Por meio deste instrumento, eu, **Noemia Lemes da Rocha Medeiros**, juntamente com o Conselho Escolar da unidade **CEPI João Xavier Ferreira**, situada no município de Crixás – GO e relacionada à Coordenação Regional de Educação (CRE) de Itapaci, declaramos estar cientes e que concordamos com a proposta arquitetônica apresentada via *Whatsapp*, assim como os serviços propostos, também repassados durante a conversa, sendo estes relacionados à construção da nova Unidade Escolar citada anteriormente.

Crixás, 05 de dezembro de 2024.

NOEMIA LEMES DA ROCHA MEDEIROS
Representante da Unidade Escolar
(carimbo e assinatura)

Assinaturas do Conselho Escolar: 